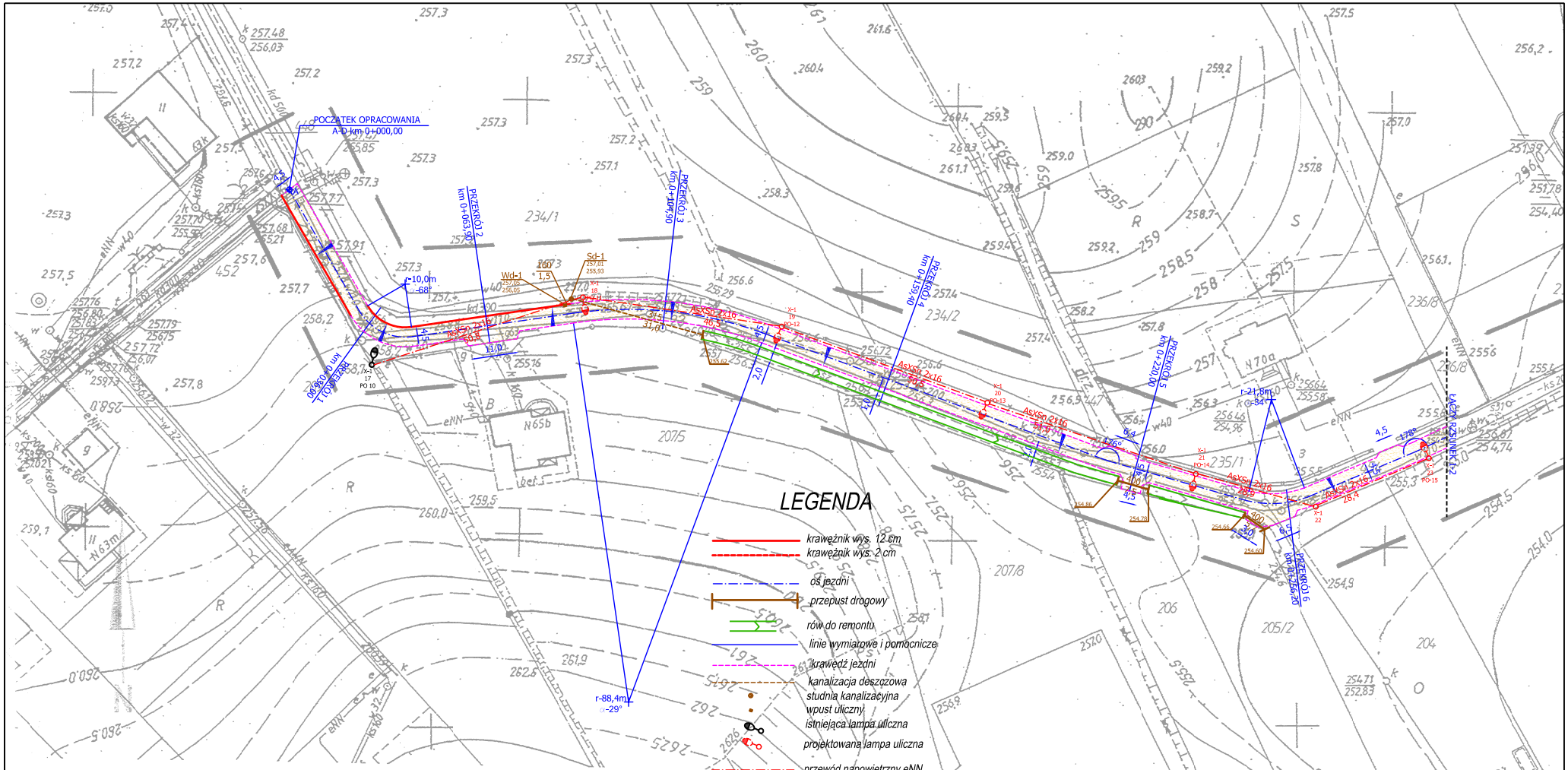

MAPA DO CELóW PROJEKTOWYCH

Skala 1: 1000
woj. dolnośląskie
powiat: świdnicki
jednostka ewidencyjna: 021907_2, Świdnica
obr. 0024, Słotwina
dz.: 454,455,423/1
sekcje: 18, 19, 28
ukł. odniesienia:
-poziomy 1965
-wysokościowy Kronsztadt 60
- nr zgłoszenia KERG 657-293/20124
-nie badano obciążeń służebnościami gruntowymi
Sporządzono – 07.04.2014

PRACOWNIA GEODEZYJNO-KARTOGRAFICZNA "POMIAR"
K. Hołyszewski, D. Syrek
58-100 Świdnica, ul. Łukasińskiego 7
tel./fax 74 640-85-85 NIP 884-10-55-877

DARIUSZ SYREK
GEODETA UPRAWNIONY
58-100 Świdnica, ul. Saperów 1A/3
Św. nr 12761 wyd. przez MGPiB
tel. 0601 890 541

Poświadcza się, że niniejszy dokument został opracowany w wyniku prac geodezyjnych i kartograficznych, których rezultaty zawiera operat techniczny wpisany do ewidencji materiałów państwowego zasobu geodezyjnego i kartograficznego

STAROSTA ŚWIDNICKI
Organ prowadzący państwowy zasób geodezyjny i kartograficzny

P.0219. 2012. 1672
Identyfikator ewidencyjny materiału zasobu

08. 05. 2014
Data wpisania operatu technicznego do ewidencji materiałów zasobu

z up. STAROSTY GEODETA

USŁUGI PROJEKTOWE mgr inż. Robert Szczepanek 58-100 Świdnica ul. Serbska 25 tel./fax. 74 851 34 79				
Inwestycja:	Przebudowa dróg transportu rolnego wraz z utwardzeniem terenu na cele komunikacyjne w miejscowości Słotwina.			
Zadanie:	Przebudowa dróg transportu rolnego wraz z utwardzeniem terenu na cele komunikacyjne w miescowości Słotwina dz. nr 244, 956, 1001, 1241 obręb Słotwina.			
Tytuł rysunku:	Projekt zagospodarowania terenu.			skala 1:1000
projektant	specjalność	nr uprawnień	data	podpis
mgr inż. Robert Szczepanek	bud. konst.	18/02/DUW	05.2015	
Inwestor:	Gmina Świdnica 58-100 Świdnica ul. B. Głowackiego 4			nr rysunku 1-1